ingeniería y construcciones catalonia

FICHA DE PROYECTO

Título del Proyecto: Proyecto de colector e infraestructuras de acabado del Paseo Maritimo de Ribes Roges en Vilanova i la Geltrú (Barcelona).

Fecha de redacción: Diciembre de 1994. **PEC Proyecto:** 598.057,80 €

Entidad contratante: MOPT, Demarcación de Costas de Cataluña.

Descripción: El proyecto tiene por objeto determinar la propuesta técnica adecuada para solucionar los problemas de evacuación de aguas pluviales que existen actualmente en la Avenida de Ribes Roges. Conjuntamente con este, se incluye la definición de un grupo de presión que garantice el subministro de agua potable con una presión regulable, conectando este a la red existente de riego y duchas a lo largo del paseo marítimo. Asímismo, el proyecto incluye un carril bici junto al aparcamiento del Paseo Ribes Roges y la reparación de la pasarela existente en la prolongación de la calle de la Ronda del Mar Mediterráneo.

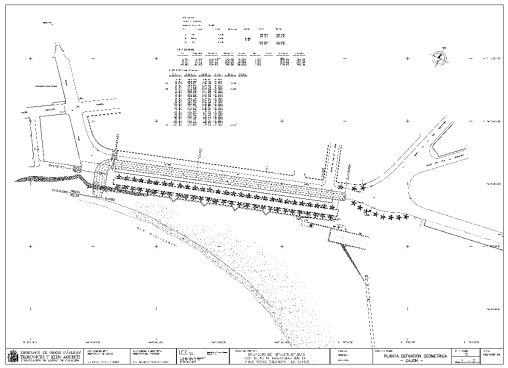

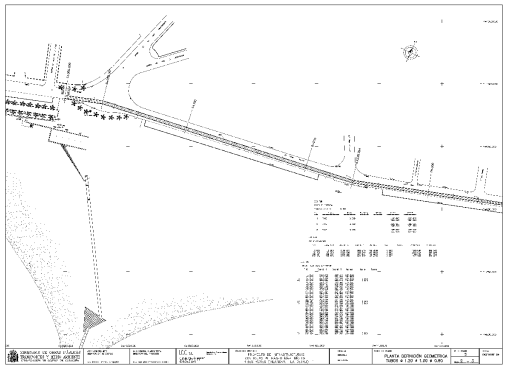

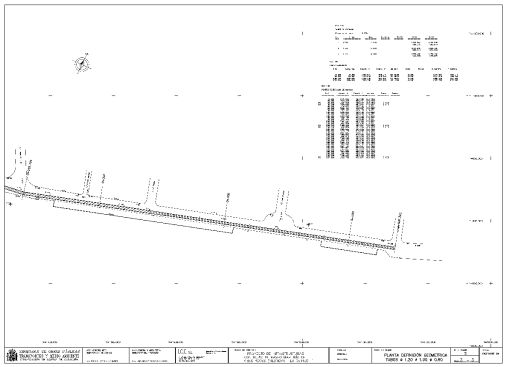

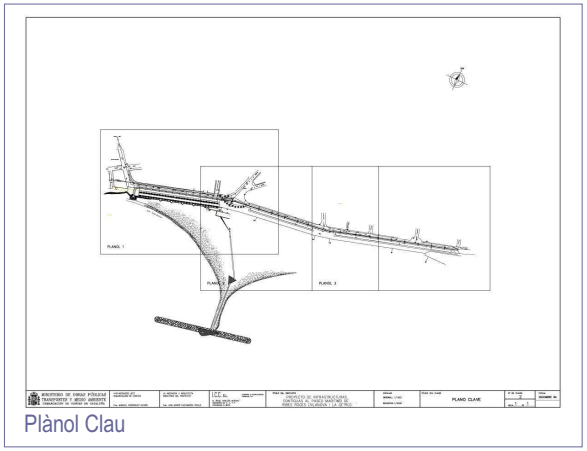
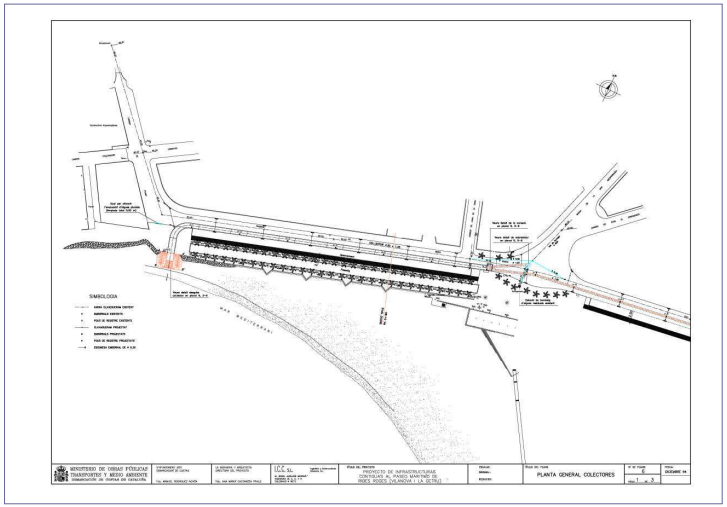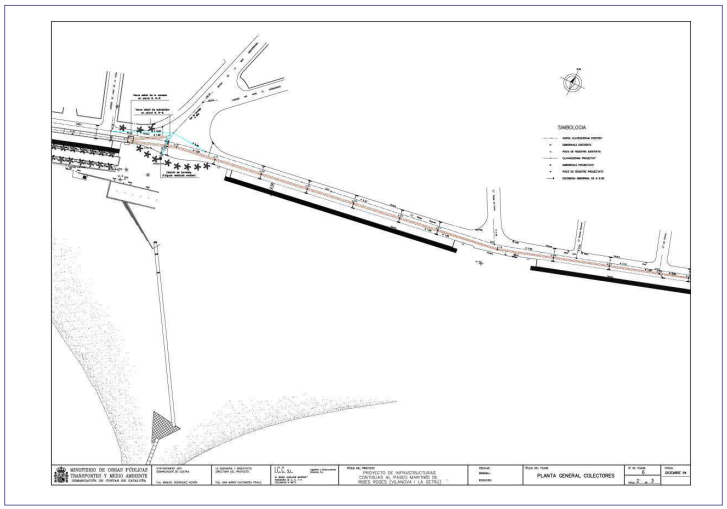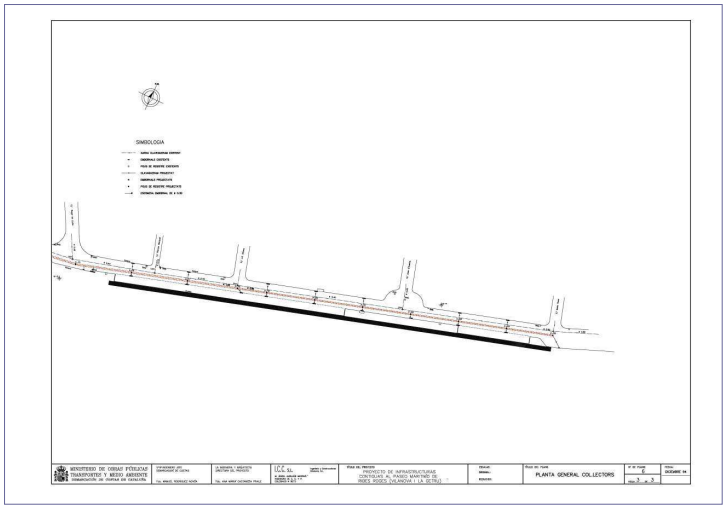
Plànol Clau